PUG

PLAN URBANISTIC GENERAL

comuna : BABENI

localitatea : **CLIT**

PROPRIETATEA ASUPRA TERENURILOR

LEGENDA

- LIMITE
  - LIMITA INTRAVILANULUI PROPUS
  - LIMITA TERENULUI ADMINISTRATIV AL COMUNEI
  - LIMITA ZONEI CENTRALE
- TIPURI DE PROPRIETATE ASUPRA TERENURILOR DIN INTRAVILAN

a) PROPRIETATE PUBLICA

- TERENURI PROPRIETATE PUBLICA DE INTERES NATIONAL
- TERENURI PROPRIETATE PUBLICA DE INTERES JUDETEAN
- TERENURI PROPRIETATE PUBLICA DE INTERES LOCAL

b) PROPRIETATE PRIVATA

- TERENURI PROPRIETATE PRIVATA DE INTERES NATIONAL
- TERENURI PROPRIETATE PRIVATA DE INTERES JUDETEAN
- TERENURI PROPRIETATE PRIVATA DE INTERES LOCAL
- TERENURI PROPRIETATE PRIVATA A PERSOANELOR FIZICE SAU JURIDICE

c) TERENURI IN LITIGIU

- CIRCULATIA TERENURILOR
  - TERENURI CE SE INTENTIONEAZA A FI TRECUTE IN DOMENIUL PUBLIC
  - TERENURI CE SE INTENTIONEAZA A FI TRECUTE IN DOMENIUL PRIVAT AL UNITATILOR ADMINISTRATIV TERITORIALE
  - TERENURI AFLATE IN DOMENIUL PRIVAT DESTINATE CONCESIONARII
  - TERENURI AFLATE IN DOMENIUL PRIVAT DESTINATE SCHIMBULUI

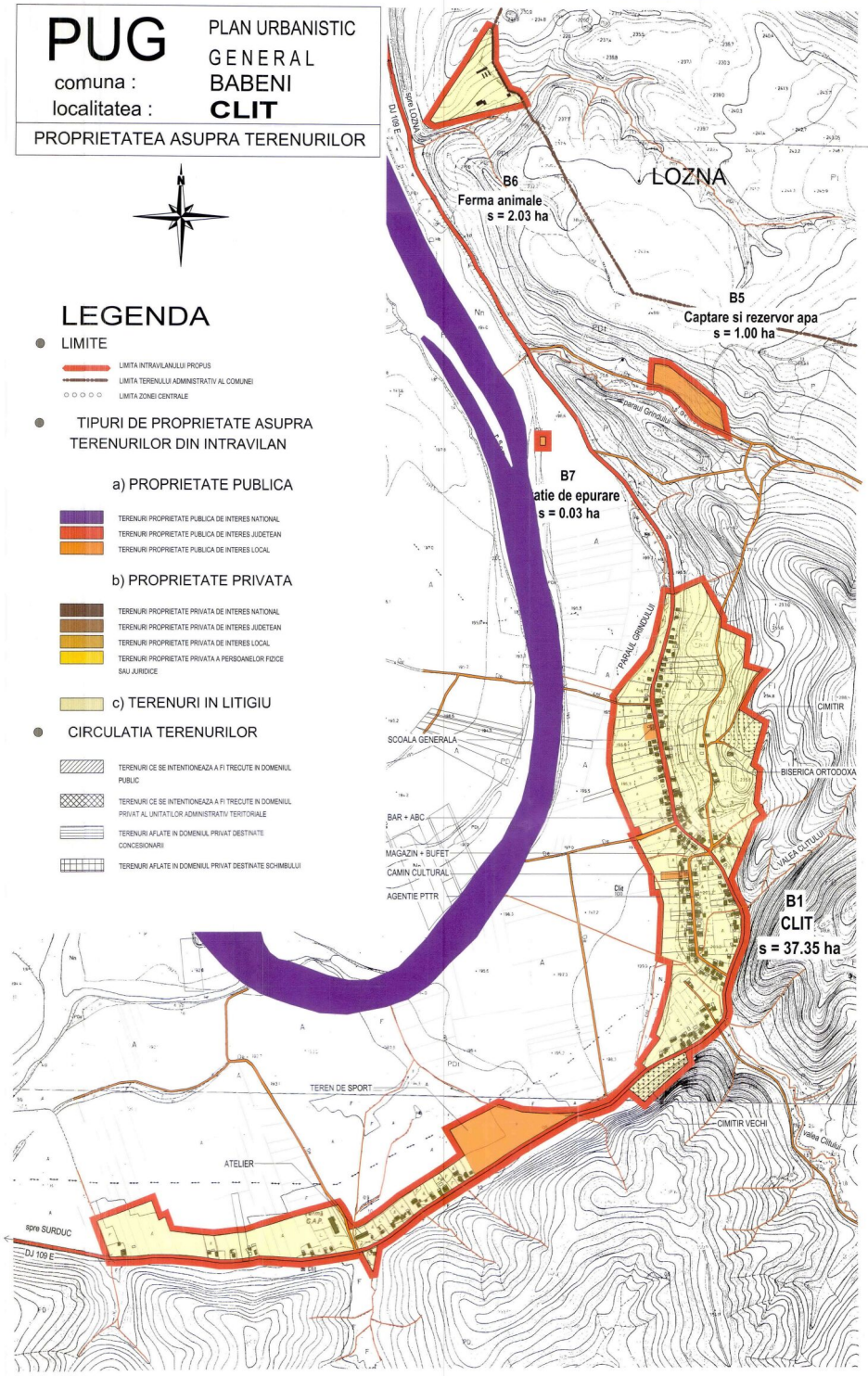

0 200 400 600 800 1000m

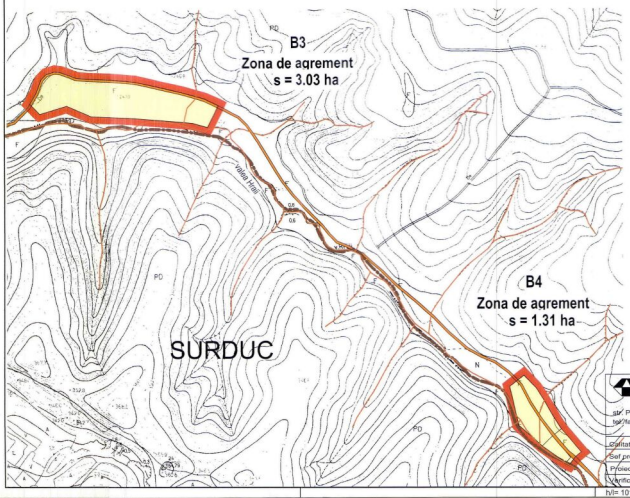

ART PROIECT ZALAU	Denumirea proiectului:	PLAN URBANISTIC GENERAL al comunei BABENI - jud. Salaj		Nr. contract: 1506/26.11.2010
str. Parcului nr.4 tel/fax: 0260 662004-mobil:0744165317	Amplasament:	judetul Salaj, comuna BABENI		Nr. proiect: 326/25.11.210
	Beneficiar:	Primaria comunei BABENI		Faza de pr.: PUG
Colaborator: Numele / Semnatura	Denumire obiect:	PLAN URBANISTIC GENERAL	Scara: 1/5000	
Sef proiect: arh.Doina Nejur	Titlul planseei:	PROPRIETATEA ASUPRA TERENURILOR localitatea CLIT		
Proiectat: arh.Miroea Nejur	Data: mart.2012	Numarul planseei:	U13	
Verificat: arh.Doina Nejur				

h/= 1011 / 480 (0.49mp)

Allplan 2011